

Wettbewerbs-Lösungen

des **Berner Bündnis gegen Depression**
anlässlich der Hausärztetagung 2011



Bitte beantworten Sie die Fragen auf den folgenden Seiten. Alle vollständig ausgefüllten Fragebogen nehmen an der Verlosung teil. Über den Wettbewerb wird keine Korrespondenz geführt. Die korrekten Lösungen sind auf unserer Website einzusehen:
www.berner-buendnis-depression.ch

1. Aufgabe: Unten sehen Sie die sogenannten Ekman-Bilder. Diese häufig in der Forschung benutzten Bilder zeigen spezifische Basisgefühle.

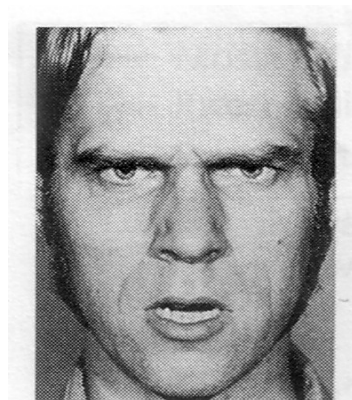

Nr. 1

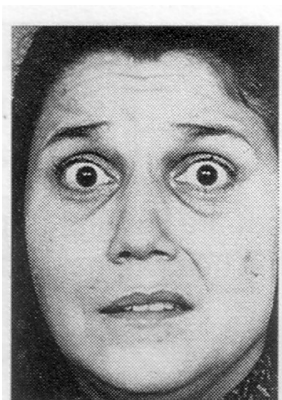

Nr. 2

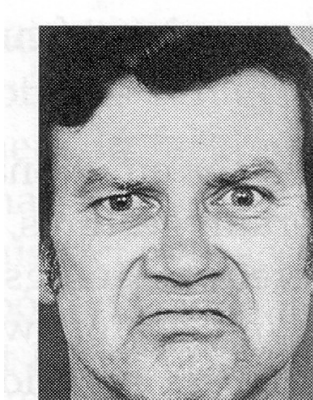

Nr. 3

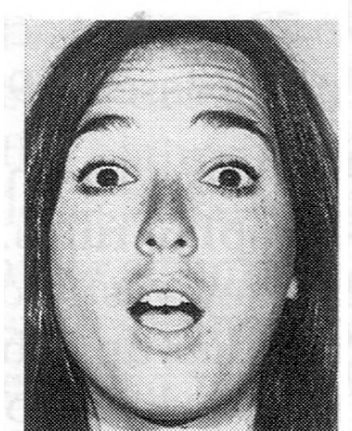

Nr. 4

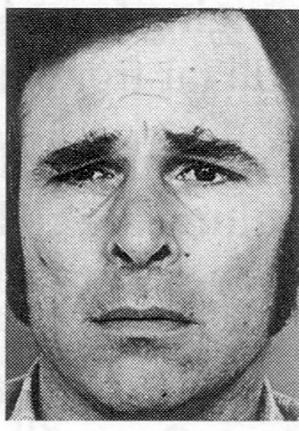

Nr. 5

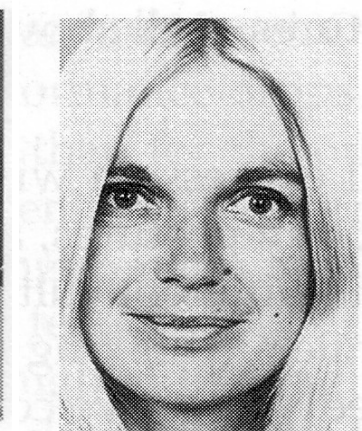

Nr. 6

Welches Bild zeigt

Traurigkeit (Depression)?
(bitte ankreuzen)

- Nr. 1
- Nr. 2
- Nr. 3
- Nr. 4
- Nr. 5
- Nr. 6

Angst?

- Nr. 1
 - Nr. 2
 - Nr. 3
 - Nr. 4
 - Nr. 5
 - Nr. 6
- Wut
Angst
Ekel
Überraschung
Traurigkeit
Freude

2. Aufgabe: Im Jahre 1978 wurde in den USA eine Studie durchgeführt (Seiden et al.). Hierbei wurden 515 Menschen nachuntersucht, die in suizidaler Absicht von der Golden Gate Bridge hatten springen wollen, jedoch zurückgehalten worden waren. Die meisten von ihnen waren damals nach Hause gebracht, einige kurze Zeit medizinisch oder polizeilich verwahrt worden.



Was glauben Sie, wie viele Menschen haben sich in den nächsten 26 Jahren nach diesem abgebrochenen Suizidversuch doch noch suizidiert?

- 5%
- 10%
- 15%
- 30%
- 50%
- 80%

3. Aufgabe: Antidepressiva erhöhen den Antrieb und damit manchmal auch die Suizidgefahr. **Ist das wirklich richtig?** (nur eine Antwort ist richtig)

- richtig für alle Altersgruppen
- falsch für alle Altersgruppen
- teilweise richtig für Erwachsene
- teilweise richtig für Adoleszente
- teilweise richtig für Senioren

4. Aufgabe: Sie haben einen Patienten mit einer Standarddosierung eines Antidepressivums (SSRI) behandelt (z.B. Cipralext 10 mg). Nach 2 Wochen geht es ihm etwas besser, die Wirkung ist jedoch unbefriedigend? **Was tun Sie?** (nur eine Antwort ist richtig)

- Präparatewechsel
- zweites Antidepressivum dazugeben
- Lithium dazugeben
- weitere 2 Wochen zuwarten
- Dosierung erhöhen